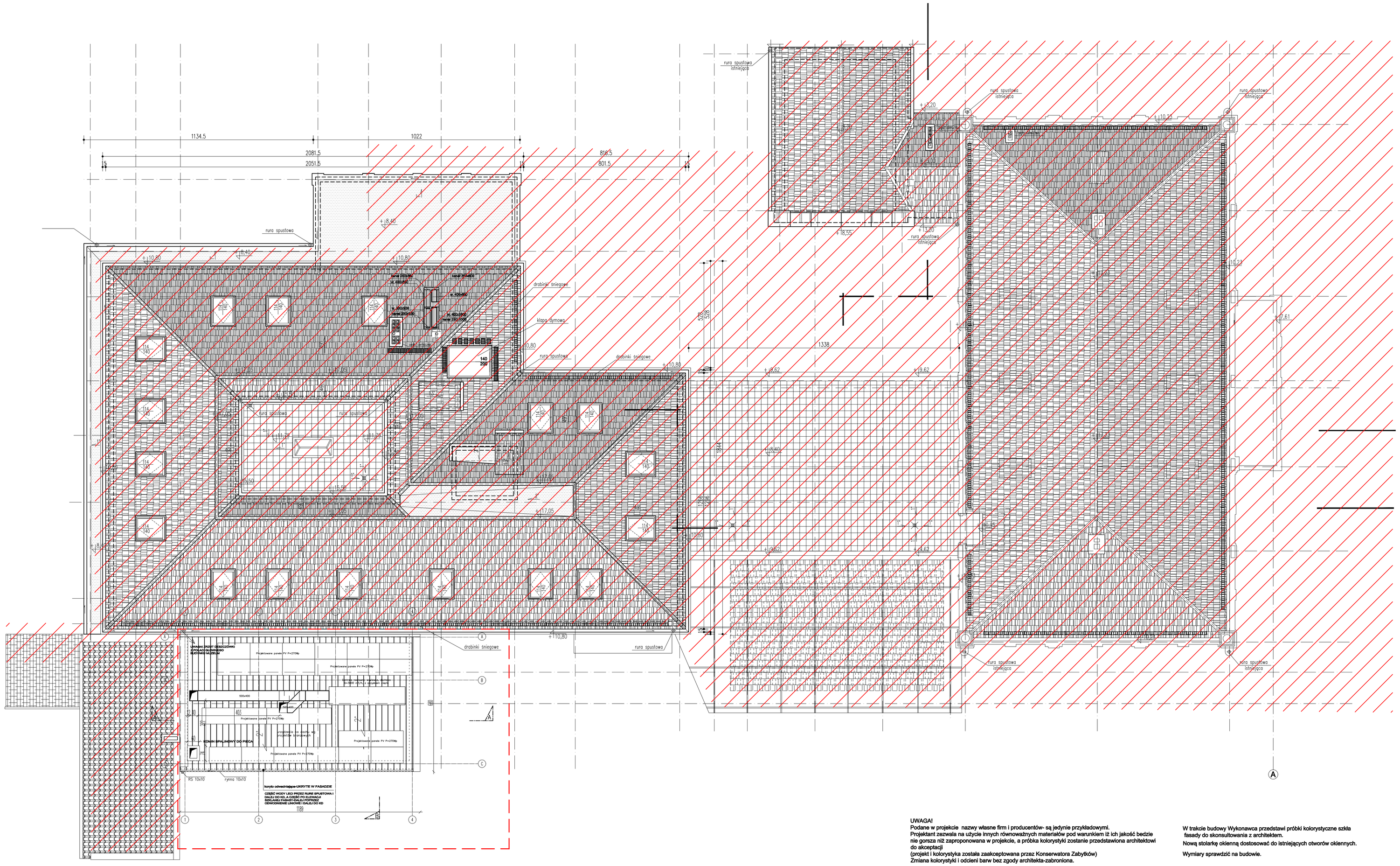

UWAGA!
Podane w projekcie nazwy własne firm i producentów- są jedynie przykładowymi.
Projektant zezwala na użycie innych równoważnych materiałów pod warunkiem iż ich jakość bedzie nie gorsza niż zaproponowana w projekcie, a próbka kolorystyki zostanie przedstawiona architektowi do akceptacji
(projekt i kolorystyka została zaakceptowana przez Konserwatora Zabytków)
Zmiana kolorystyki i odcieni barw bez zgody architekta-zabroniona.

W trakcie budowy Wykonawca przedstawi próbki kolorystyczne szkła fasady do skonsultowania z architektem.
Nową stolarkę okienną dostosować do istniejących otworów okiennych.

Wymiary sprawdzić na budowie.

UWAGI:
RZĘDNA ±0,00 BUDYNKU A = ±0,00m=348,95 m n.p.m.
RZĘDNA ±0,00 BUDYNKU B = ±0,00m=348,95 m n.p.m.
RZĘDNA ±0,00 BUDYNKU C = ±0,00m=348,95 m n.p.m.

OZNACZENIA ŚCIAN

- ZAKRES OPRACOWANIA
- POZA ZAKRESEM OPRACOWANIA
- ŚCIANY Z BLOCZKÓW CEMENTOWO–WAPIENNYCH "SILKA"
- ŚCIANY, SŁUPY ŻELBETOWE
- usunięcie styropianu, montaż wetrynnowy tynk
- SŁUPY STALOWE
- KONTROLA DOSTĘPU

PROJEKT WYKONAWCZY

SK archi tekci

GENERALNY PROJEKTANT

OBIEKT	ROZBUDOWA BUDYNKU MUZEUM KARKONOSKIEGO O BUDYNEK "LABORATORIUM SZKŁA"
INWESTOR	MUZEUM KARKONOSKIE W JELENIEJ GÓRZE ul. Matejki 28, 58-500 Jelenia Góra
ADRES	JELENIA GÓRA UL. MATEJKI 28, DZ. NR. 181,178- OBRĘB 0032
GENERALNY PROJEKTANT	SK-ARCHITEKCI PRACOWNIA ARCHITEKTONICZNA BIURO: 58-500 Jelenia Góra, ul. WOLNOŚCI 2 biuro@sk-architekci.pl tel. kom. 608-38-24-10 NIP: 611-233-33-94 REGON: 021847622

		PODPIS
PROJEKTANT		
ARCHITEKTURA	ARCH. KAROLINA SZKAPIAK	
NR UPR. PROJ.	70/DSOKK/2011, DS-1494	
OPRACOWANIE	ARCH. EWA ŁYSIAK	

TREŚĆ RYSUNKU: **RZUT DACHU**

NR RYSUNKU: **06**

DATA 05 WRZESIEŃ 2017 SKALA 1:100

KONCOPBOPW